2025年度福祉タクシー利用券を交付します

障がい者支援課　☎内線3292　FAX(25)7822

市では在宅の重度障がい者などの外出支援を目的として、タクシー利用券を交付しています。

対象

◎上肢または内部障がい1級の身体障がい者手帳をお持ちの方

※腎臓機能障がい1級の身体障がい者手帳を持ち、かつ人工透析による通院をしている方（生活保護受給者を除く）には、1・5倍のタクシー利用券を交付します

◎体幹または下肢障がい1～3級の身体障がい者手帳をお持ちの方

◎視覚障がい1・2級の身体障がい者手帳をお持ちの方

◎療育手帳A1・A2をお持ちの方または知能指数35以下の方

◎身体障がい者手帳2・3級を持ち、かつ療育手帳B1をお持ちの方または知能指数50以下の方

◎1級の精神障がい者保健福祉手帳をお持ちの方

◎特定医療費（指定難病）医療受給者証をお持ちの方

◎特定疾患医療受給者証をお持ちの方

※2024年度にタクシー利用券が交付された方には、3月末までに郵送する予定です。ただし、対象となる受給者証による交付の方、施設入所中の方、障がい者手帳の有効期限が確認できない方は申請が必要な場合があります

※申請してタクシー利用券の交付を受ける場合は、市が申請を収受した月分以降が交付されます

申請方法

とき　3月24日(月)から〈平日のみ〉

ところ　障がい者支援課、各市民センター・村岡公民館

持ち物　身体障がい者手帳、療育手帳、精神障がい者保健福祉手帳、対象となる受給者証、24年度タクシー利用券（残りがある方）

※郵送申請を希望する場合は、障がい者支援課にご連絡ください

パートナーシップ宣誓制度のお知らせ

人権男女共同平和国際課　☎内線2131　FAX(50)8436

パートナーシップ宣誓制度は、セクシュアルマイノリティをはじめ、さまざまな事情で婚姻の届け出をせず、あるいはできずに悩みや生きづらさを抱えている市民に寄り添うための制度です。

パートナーシップ宣誓制度に係る自治体間連携を海老名市と開始しました

3月1日から、本市と海老名市の間で転出入に伴う本制度の手続きを簡素化し、転出元自治体へのパートナーシップ宣誓書受領証などの返還手続きが不要になりました。また、転出先自治体への提出書類が一部省略できるようになりました。

オンライン宣誓を導入します

3月10日(月)から、パートナーシップ宣誓制度に藤沢市電子申請システムを利用したオンライン宣誓を導入します。オンライン宣誓により、市役所への来庁が不要となり、曜日や時間帯を選ばずに宣誓することができます。

※パートナーシップ宣誓制度に係る自治体間連携による宣誓では、オンラインでの宣誓はできません

※詳細は市のHPの人権男女共同平和国際課のページへ

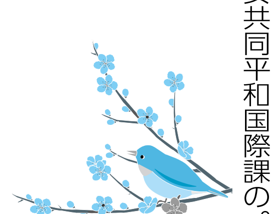

ペット火葬受付場所が変わります

新1号炉基幹的設備改良工事に伴い、4月1日～2029年3月31日はペット火葬の受付場所が変わります。

※工事の進捗状況により、期間が変更になる場合があります

※受付時間に変更はありません

※駐車場には限りがあるため、車をご利用の際はなるべく1台でお越しください

問い合わせ

石名坂環境事業所☎(81)6211、FAX(81)6290

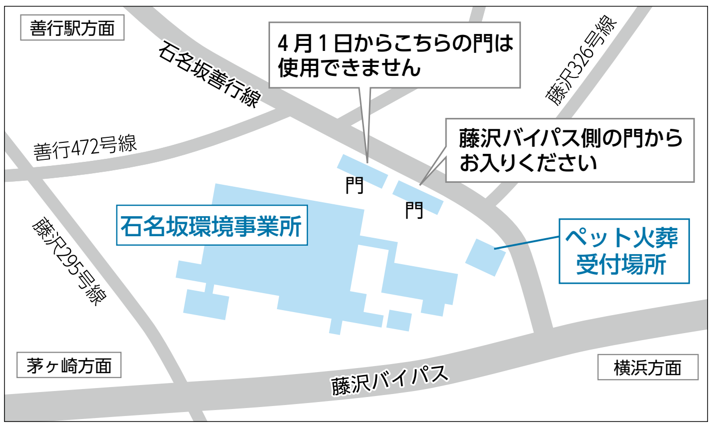

2025春の湘南台子ども16ミリアニメ上映会

総合市民図書館が所蔵する16ミリフィルム・コレクションの中から、「空とぶマウス」「ごんぎつね」など外国・日本のアニメーションを6作品上映します。

と　き　3月23日(日)午後2時～4時15分（入退場自由）

ところ　湘南台駅地下アートスクエア

定　員　60人

費　用　無料

申し込み　不要

※詳細は藤沢市図書館のHPへ

問い合わせ　総合市民図書館☎(43)1111、FAX(46)1130

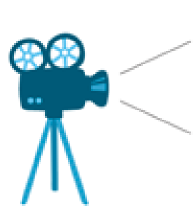

凡例⇒申…申し込み、問…問い合わせ、費…費用、HP…ホームページ

スポーツ

明記のないものは…●先着順●申し込み不要●午前8時30分から受け付け●費用は無料●持ち物はお問い合わせください
※電話番号などは間違いのないようおかけください

石名坂温水プール　☎(82)5131　FAX(82)5132

◆**小学生スイムマンスリークロールクラスけのび～バタ足**　4月7日～28日毎週月曜日午後4時～5時、全4回。市内在住・在学でけのびができる小学生12人。費4300円。申3月17日(月)午前9時30分から電話で。

◆**小学生スイムマンスリークロールクラス面かぶりクロール～息継ぎ**　4月7日～28日毎週月曜日午後5時～6時、全4回。市内在住・在学で面かぶりクロールができる小学生12人。費4300円。申3月17日(月)午前10時から電話で。

◆**㋐小学生スイム2025年間クラス**　4月9日～2026年3月25日原則毎週水曜日午後6時～7時、全40回。市内在住・在学の小学生24人（抽選）。費4万1200円。

◆**㋑はじめてのヨガ**　4月7日～6月30日（5月5日を除く）毎週月曜日午後1時～2時30分、全12回。24人（抽選）。費9900円。

◆**㋒月曜の夜からヨガ**　4月7日～6月30日（5月5日を除く）毎週月曜日午後7時～8時30分、全12回。24人（抽選）。費9900円。

◆**㋓姿勢改善エクササイズ～コアコンディショニング**　4月9日～7月9日（4月30日、5月7日を除く）毎週水曜日午前10時～11時30分、全12回。24人（抽選）。費9900円。

◆**㋔骨盤エクササイズ**　◎4月9日～7月9日（4月30日、5月7日を除く）毎週水曜日午後2時30分～4時。◎4月11日～6月27日毎週金曜日午後1時30分～3時。ともに全12回。各24人（抽選）。費9900円。

◆**㋕アンチエイジングヨガ**　4月10日～6月26日毎週木曜日午前10時～11時30分、全12回。24人（抽選）。費9900円。

◆**㋖女性のためのボディシェイプ**　4月11日～6月27日毎週金曜日午前10時～11時30分、全12回。24人（抽選）。費9900円。

◆**㋗リフレッシュナイトヨガ**　4月11日～6月27日毎週金曜日午後7時～8時30分、全12回。24人（抽選）。費9900円。

申㋐～㋗は3月15日(土)～21日(金)に（公財）藤沢市みらい創造財団のHPから。

秋葉台文化体育館　☎(88)1111　FAX(88)8687

◆**㋐フラダンス**　5月7日～6月25日毎週水曜日午後1時15分～2時45分、全8回。高校生以上の方20人。費6700円。

◆**㋑夜のリフレッシュヨガ**　5月7日～6月25日毎週水曜日午後7時30分～8時30分、全8回。高校生以上の方20人。費6700円。

◆**㋒脂肪燃焼エクササイズ**　5月9日～6月27日毎週金曜日午後7時30分～8時30分、全8回。高校生以上の方20人。費6700円。

申㋐～㋒は4月1日(火)午前9時から（公財）藤沢市みらい創造財団のHPから。

秋葉台公園プール　☎(88)1811　FAX(88)0081

◆**大人水泳教室　マンスリービギナークラス**　4月2日～23日毎週水曜日午前10時30分～11時30分、全4回。クロールで25m泳ぎたい高校生以上の方14人。費4300円。申3月15日(土)午前9時から（公財）藤沢市みらい創造財団のHPから。

◆**大人水泳教室　ステップアップクラス**　4月16日～6月18日（4月30日、5月7日を除く）毎週水曜日午後0時50分～2時、全8回。クロールで25m泳げる高校生以上の方14人（抽選）。費7500円。申3月15日(土)午前9時～21日(金)に（公財）藤沢市みらい創造財団のHPから。

◆**オープン教室　水中運動・ウォーキング**　4月8日～22日毎週火曜日午前10時30分～11時30分。各日20人。費300円（プール入場料別途）。