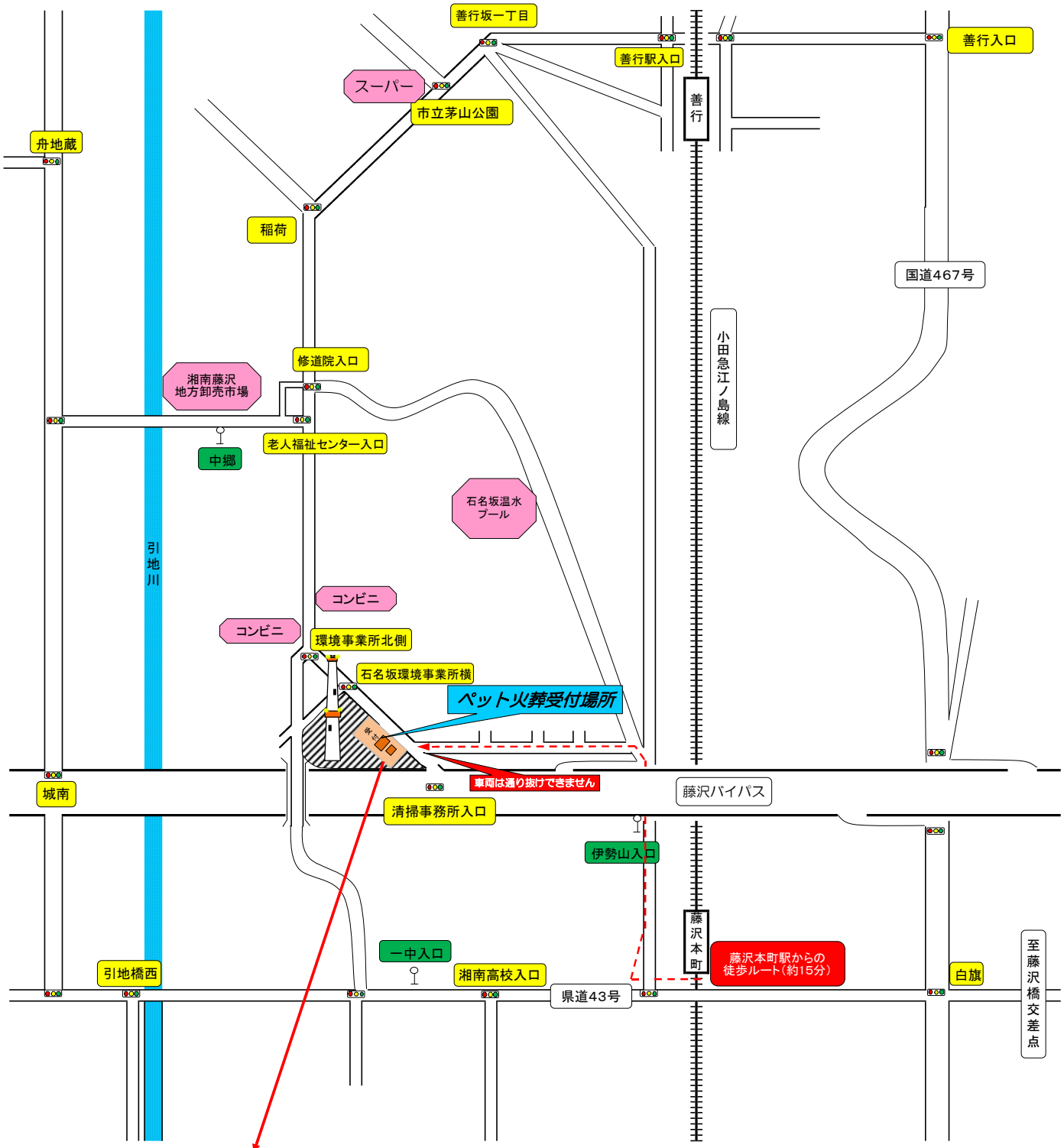

石名坂環境事業所
住所　藤沢市本藤沢２－１－１
電話　０４６６（８１）６２１１

石名坂環境事業所の敷地内拡大図
2025年（令和7年）4月1日以降のペット火葬受付場所