

辻堂まちづくり会議主催 令和5年度 辻堂地区全体集会

参加費
無料

辻堂の道

安全ですか？・安心ですか？

公民館まつりでいただいた辻堂についてのアンケート結果をもとに地域の課題を検討し、今年の集会テーマを「辻堂の道」にしました！地域団体（企業、お店、NPO、病院等）から個人まで、皆様のご参加をお待ちしております。

日時 **2024年2月4日（日）**

午後1時30分～3時30分（午後1時開場）

会場 辻堂市民センター3階ホール

定員 会場80人(先着順) 手話・保育あり(申込制)

内容

第1部 13:30～14:00

・辻堂まちづくり会議の取組

湘南工科大学 社会貢献活動への協力（学生による成果発表）

取組内容のパネル紹介、辻堂年表のパネル紹介

第2部 14:00～15:30

・「辻堂の道」について、テーマ毎に小グループで話し合い

【申込方法】 メール・電話・Fax のいずれか

名前、年齢、住所、電話番号をお知らせください。（団体の方は団体名も）

【受付開始】 1月10日（水）～

<その他連絡事項>

- ・手話通訳、保育が必要な方は、1月19日（金）までにお申込みください。（保育：1歳6か月～未就学児、5人まで、先着順）
- ・車でのご来場はご遠慮ください。
- ・いただいた個人情報本事業の目的以外に使用することはありません。



辻堂プライドロゴマーク

【辻堂プライド】

辻堂のまちにかかわり、辻堂というまちをより身近に感じ、愛着と誇りを持っていこうという合言葉

【申込み・問い合わせ】

辻堂まちづくり会議事務局 辻堂市民センター

電話 0466-34-8661

Fax 0466-34-4187

Email fj-tsuji-c@city.fujisawa.lg.jp

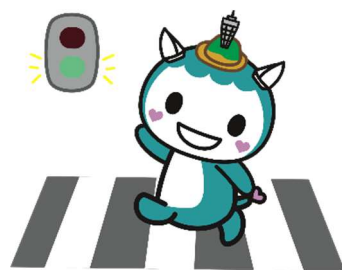

入場無料！
申込み不要！

令和5年度

回覧



ふれあいコンサート



【日 時】 2024年1月27日(土)
午後1時30分 開演
(午後1時開場、午後3時30分頃終演予定)



【場 所】 湘南工科大学 大講義室
(藤沢市辻堂西海岸1-1-25)

※湘南工科大学附属高等学校の正門からお入りいただけます。

今年創立60周年を迎えた
湘南工科大学。
キャンパスマップはこちら！

【出 演】 湘南工科大学附属高等学校 吹奏楽部
藤沢市立高浜中学校 吹奏楽部
藤沢市立湘洋中学校 器楽部

【お願い】 お車・バイクでのご来場はご遠慮ください。

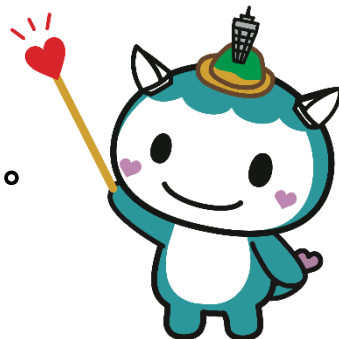

【主 催】 高浜地域子ども支援会議
【問合せ】 辻堂市民センター 地域づくり担当
電話：(0466)34-8661

※午前8時30分～午後5時 (平日のみ、正午～午後1時を除く)

保育士さんとあそぼう

たかすな保育園の先生が、おうちではできないようなあそびを
教えてください。公民館の広いホールでみんなと一緒に楽しく
あそびましょう♪



<感想より>

- ・ふれあい遊びがたくさんで子どもも楽しめました。
- ・プロの保育士さんが教えてくれるので子どもの反応も良かった。家でもいっしょに楽しみたいです。

♪ 日時

1月24日(水)

午前10時～11時

♪ 場所 辻堂公民館 3階ホール

♪ 対象 未就学児と保護者 20組

♪ 申込み 1月10日(水) から電話または来館で。

先着順 (平日午前8時30分～午後5時まで)



お問い合わせ：辻堂公民館 TEL0466(34)9151

- ・車での来館はご遠慮ください。
- ・親子1対1で運動したり遊んだりします。保護者1人につきお子様1人で参加してください。
- ・欠席の場合は必ず連絡してください。



保育ボランティア 研修会

保育に関心のある方、保育ボランティアをしている方、
子育て中の方、どなたでもご参加ください。



【1回目】 「現役保育士さんから 学ぶ」

現在の保育事情と、子どもが喜ぶ
あそびを学びます。

2024年2月6日（火）

午前10時～正午

2階 第2談話室

講師：たかすな保育園保育士



【2回目】 「保育中の 危険回避について」

保育中のケガや災害時の心構えと
避難方法の確認をします。

2024年2月13日（火）

午前10時～正午

2階 第2談話室

講師：市民センター職員



費用：無料

定員：市民一般 先着10人

※両日とも参加してください。

申込：1月16日（火）～2月5日（月）

電話または来館で（平日8:30～17:00）

※車での来館はご遠慮ください。



申込み・問合せ 辻堂公民館
0466(34)9151



辻堂公民館
ホームページ

第14回湘南藤沢市民マラソン2024

交通規制のお知らせ



1月28日(日)
8:00~11:00頃

通行止め

江の島および国道134号
 片瀬東浜～浜須賀の上下線

*交通規制時間は状況により延長または短縮することがあります。
 *江の島島内には入れませんのでご注意ください。

コース周辺の道路は混雑が予想されます。国道1号線等、他の道路へ迂回していただきますようお願いいたします。大会へのご理解とご協力をお願いいたします。

騙されるな!! 還付金詐欺!! 騙されるな!! 架空請求詐欺!!

市役所職員を騙り
還付金は
サギ!?
 神奈川県藤沢警察署

パソコン画面に
ウイルス表示は
サギ!?
 神奈川県藤沢警察署

湘南藤沢市民マラソン実行委員会

藤沢警察署・茅ヶ崎警察署

湘南藤沢市民マラソン実行委員会事務局 0466-22-3535
<https://shonan-fujisawacity-marathon.jp/>

2024 SAT.
1/13
13:30-16:00
WORK SHOP

回覧



今年の干支

りゅう

龍を

描いてみよう

藤沢に残るさまざまな龍の伝説。
今年の干支は辰＝龍。キャンバスにアクリル
絵具で干支の龍を描いてみましょう！

講師作品



講師 || 北見美佳 (画家)
対象 || 小学生以上 (小学2年生以下は保護者1名同伴)
定員 || 10名 ※要事前申込
参加費 || 1,000円 (材料費)
会場 || 藤沢市アートスペース ワークショップルーム
その他 || 汚れてもよい服装でご参加ください。
作品はお持ち帰りいただきます。

◆もうしこみ◆

12月19日(火)から申込受付開始。電話、または直接来館で受付。参加者の氏名、住所、電話番号をお伝えの上、お申し込みください。※一回の応募につき2名まで申込み可。定員に達し次第受付終了。

藤沢市アートスペース 藤沢市辻堂神台2-2-2 ココテラス湘南6F ☎0466-30-1816 (受付は開館日の10:00-17:00)
*休館日 月曜日/12月28日(木)~1月4日(木)



藤沢市アートスペース

地域出張相談会

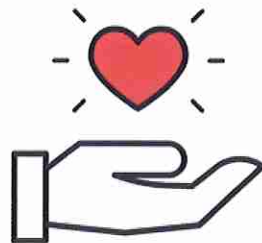

仕事や自立に向けて一歩踏み出すために

ユースサポート・ユースワークふじさわ（藤沢市委託事業）では、生きづらさや働くことに不安や悩みを抱えている若者の自立に向け、一人ひとりに応じたきめ細やかな相談やプログラムを行っています。このたび、相談員が皆様の地域へ出向き出張相談を行います。このような不安や悩みを抱えている方、ぜひご利用ください。

働くことに自信がない、これまでに働いたことがないので不安、仕事が長続きしない、家に居る期間が長くなってきたがどうしたらいいかわからない、今の状況をなんとかしたい、やりたいことが見つからない、働いていない子どものことが心配、学校を中退して、どうしたらよいかわからない、子どもの自立について相談先がわからない。。。などなど。

個別相談を無料で行います。（事前予約制 50分/回）

2月 7日（水）	13:30~/14:30~/15:30~	湘南大庭市民センター
2月 14日（水）	13:30~/14:30~/15:30~	善行市民センター
2月 21日（水）	13:30~/14:30~/15:30~	村岡公民館
2月 28日（水）	13:30~/14:30~/15:30~	辻堂市民センター

<対象> 15歳~44歳までの方とご家族（ご家族のみのご相談もOK）

<予約方法> お電話にてお申し込みください。

*事前予約制ですが、当日でも空きがあれば対応しますので、まずは下記へお電話ください。

お申込・お問合せ電話番号：0466-86-5481